

ANNÉE 2026/2027

THÈME : Histoire - Géographie - Géopolitique

Magellanie - Patagonie Terre de Feu



Intervenant : Sylvain MAHUZIER
Guide-naturaliste, Conférencier

Baignée par le détroit de Magellan et incluse dans la 12^{ème} Région administrative du Chili, la Magellanie comprend la Patagonie australe continentale et insulaire et l'archipel de Terre de Feu jusqu'au cap Horn, ainsi que toutes les îles et îlots groupés entre l'Atlantique et le Pacifique à la pointe sud du continent américain.

Rude et sauvage, jalonnée de parcs nationaux parmi les plus beaux du monde, la Magellanie est le royaume des lumières féériques : coulées bleutées des glaciers patagons et fuégiens, reflets émeraude des lacs du parc de Paine, lueurs des terres australes ...

Et combien de rencontres naturalistes inoubliables : la curiosité des gracieux guanacos, la présence discrète des ñandous, la démarche cocasse des manchots de Magellan, le vol majestueux du condor des Andes ! Et pourquoi pas le fantomatique puma ?

Nous visiterons le somptueux parc national « Torres del Paine », et ferons une incursion juste de l'autre côté de la frontière pour apercevoir le fameux glacier « Perito Moreno ».

Enfin, nous n'oublierons pas de rendre hommage aux cinq peuples indigènes disparus : Tehuelche, Ona, Manekenk, Yamana et Alakaluf.

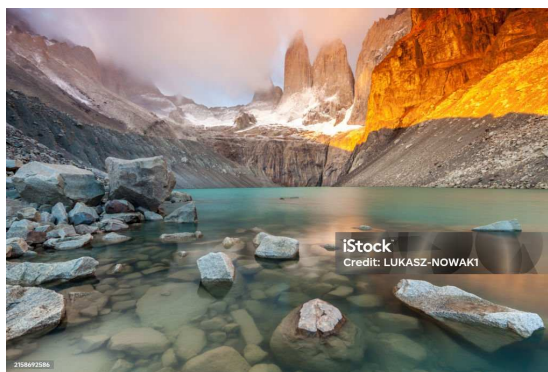

Belle vue sur le parc national Torres Del Paine, Chili
FreeImages. iStock-Crédit : LUKASZ-NOWAKI

Jour et heure	Vendredi 9 octobre 2026, de 14h00 à 16h00
Lieu	UIA
Tarif	17,00 € <i>Tarif ne pouvant bénéficier de réduction ni de remboursement. Inscription ferme et définitive.</i>

Date non contractuelle susceptible d'être modifiée

Université Inter-Âges Melun Val de Seine
23 rue du Château – 77000 Melun
Téléphone : 01.75.79.30.76 - Email : uia@camvs.com



ANNÉE 2026/2027

THÈME : Histoire - Géographie - Géopolitique

Malouines : au pays des albatros et des manchots



Intervenant : Sylvain MAHUIER
Guide-naturaliste, Conférencier

*Albatros à sourcils noirs, Île Saunders - Île Malouines,
Dieren. FreeImages.iStoch - Crédit : Sandra*

Les îles Malouines, également appelées Falkland, sont perdues dans l'Atlantique à cinq cents kilomètres au large de la Patagonie argentine.

Les Malouines sont l'un des quelques endroits au monde où l'on peut encore affirmer qu'on est vraiment « hors des sentiers battus ». Un climat doux et frais, des paysages vraiment étonnants, depuis les plages blanches idylliques jusqu'aux falaises vertigineuses en passant par des prairies et des landes ponctuées de lacs, alternant avec des zones plus arides. Sans oublier les pâturages pour les très nombreux moutons ! L'archipel compte deux îles principales et des centaines d'îles et d'îlots autour, et la faune est abondante et diversifiée, principalement des oiseaux.



Nous partirons à la rencontre des majestueux albatros à sourcils noirs, des manchots royaux et des manchots papous cheminant sur des plages immaculées, ou encore des gorfous sauteurs exhibant leurs élégants sourcils jaunes. Lions de mer et éléphants de mer fréquentent les rivages de ces îles et à l'intérieur des terres.

*Manchot, Amour, Accouplement animal, Îles Malouines, Antarctique
FreeImages.iStoch - Crédit : Ondrej Prosicky*

Jour et heure	Vendredi 12 mars 2027, de 10h00 à 12h00
Lieu	UIA
Tarif	17,00 € <i>Tarif ne pouvant bénéficier de réduction ni de remboursement. Inscription ferme et définitive.</i>

Date non contractuelle susceptible d'être modifiée

Université Inter-Âges Melun Val de Seine
23 rue du Château - 77000 Melun
Téléphone : 01.75.79.30.76 - Email : uia@camvs.com



ANNÉE 2026/2027

THÈME : Histoire - Géographie - Géopolitique

Manger, boire et festoyer de la Préhistoire à l'Antiquité



Intervenant : Philippe MARINVAL
Archéologue, Chercheur retraité au CNRS

Cette série de cours propose un voyage à travers le temps, à la découverte des pratiques alimentaires et des rituels de convivialité qui ont façonné les sociétés européennes depuis la Préhistoire jusqu'à l'Antiquité.

De la cueillette et de la chasse des premiers groupes humains aux banquets fastueux des civilisations gauloise et romaine, nous explorerons la manière dont les modes de consommation, les techniques culinaires et les symboliques du repas ont évolué.

À travers les vestiges archéologiques, les textes anciens et les reconstitutions historiques, il s'agira de comprendre comment manger, boire et festoyer ne relèvent pas seulement du besoin vital, mais traduisent aussi des valeurs sociales, religieuses et politiques.

Le banquet, lieu de partage et de hiérarchie, miroir des identités collectives, sera au cœur de notre réflexion : un espace où se nouent les liens communautaires et où s'expriment les rapports de pouvoir.

Ces cours mettront ainsi en lumière la dimension culturelle et symbolique de l'alimentation, révélatrice de la diversité et de la richesse des sociétés européennes anciennes.

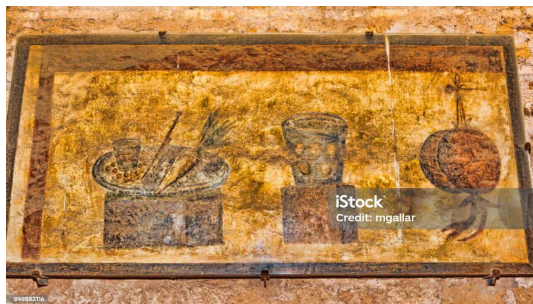

*Antiquité romaine, Antique, Classicisme romain, Fresque, Ostia Antica
FreeImages. iStock-Crédit : mgallar*

Jour et heure	Judi de 14h00 à 16h00
Nombre de séances	5
Lieu	UIA
Tarifs	84,00 € (75,60 € si réduction de 10%)

Calendrier *non contractuel susceptible d'être modifié*

Octobre	Novembre
8	5
15	12
	19

Université Inter-Âges Melun Val de Seine
23 rue du Château - 77000 Melun
Téléphone : 01.75.79.30.76 - Email : uia@camvs.com



ANNÉE 2026/2027

THÈME : Histoire - Géographie - Géopolitique

Marion du Faouët, Brigande au XVIII^e siècle : de l'Histoire vraie à la légende



Intervenante : Justine JOUET
Historienne de la sorcellerie



Figure emblématique du XVIII^e siècle, Marion du Faouët, femme libre et brigande, interrogée et suscite encore et toujours du mystère.

Au fil du temps, une Histoire légendaire s'est tissée. Fantasmée, décriée et érigée en "catin aux cheveux rouges", Marion du Faouët, à la lumière des archives, se révèle être bien plus que l'image qui lui a été apposée.

Plongez au cœur de son Histoire et redécouvrez son parcours à travers la Bretagne avec ce cours inédit !



Image générée par l'intelligence artificielle

Jour et heure	Mardi 6 octobre 2026, de 14h00 à 16h00
Tarif	17,00 € <i>Tarif ne pouvant bénéficier de réduction ni de remboursement. Inscription ferme et définitive.</i>



Date non contractuelle susceptible d'être modifiée

Université Inter-Âges Melun Val de Seine
23 rue du Château – 77000 Melun
Téléphone : 01.75.79.30.76 - Email : uia@camvs.com



ANNÉE 2026/2027

THÈME : Histoire - Géographie - Géopolitique

Multipolarité et politique mondiale du climat



Intervenant : José Maria GUTIERREZ
Professeur d'histoire

Malgré la persistance d'un courant "climatosceptique", la réalité des modifications environnementales liées aux changements climatiques est plus que documentée.

Depuis 1992 et le Sommet de la terre à Rio en passant par la COP 21 à Paris, nous constatons la difficulté de concilier les trajectoires propres à chaque pays et les impératifs climatiques communs à tous (notamment au travers des 17 Objectifs de Développement Durable).

Les acteurs mondiaux oscillent entre coopération, opposition et statu quo mais pour combien de temps encore ?

Jour et heure	Mercredi de 14h00 à 16h00
Nombre de séances	3
Lieu	UIA
Tarifs	50,00 € (45,00 € si réduction de 10%)

Calendrier *non contractuel susceptible d'être modifié*

Novembre	Décembre
18	2
	16

Université Inter-Âges Melun Val de Seine
23 rue du Château – 77000 Melun
Téléphone : 01.75.79.30.76 - Email : uia@camvs.com



ANNÉE 2026/2027

THÈME : Histoire - Géographie - Géopolitique

Néandertal, une autre humanité



Intervenant : Jean-Louis GILLIER
Master 1 et 2 de paléontologie, Conférencier

Contemporain d'*Homo sapiens*, Neandertal a pâti de jugements négatifs durant presque tout le XX^{ème} siècle.

Même si de nombreux points restent à élucider, on sait aujourd'hui qu'il maîtrisait des techniques de chasse et qu'il a connu un développement culturel avec sépultures organisées.

Présent dans presque toute l'Eurasie pendant 400 000 ans, il a disparu il y a environ 40 000 ans...

Qui est-il vraiment ? Quelles sont ses origines et ses liens avec *Homo sapiens* ? Pourquoi a-t-il disparu ?

Ce cours propose de répondre à ces questions en tenant compte des découvertes scientifiques récentes...



Neandertal, une autre humanité...

Entre **énigmes**, **hypothèses** et **quasi certitudes**...

Jean-Louis GILLIER (MNHN Paris)

Fouilles: Tautavel, St Martin d'Ardèche, Arcy sur Cure,
La roche Cotard.

Jour et heure	Mardi de 14h30 à 16h30
Nombre de séances	2
Lieu	UIA
Tarif	34,00 €

*Tarif ne pouvant bénéficier de réduction ni de remboursement.
Inscription ferme et définitive.*

Calendrier non contractuel susceptible d'être modifié

Novembre
10
17

Université Inter-Âges Melun Val de Seine
23 rue du Château – 77000 Melun
Téléphone : 01.75.79.30.76 - Email : uia@camvs.com



ANNÉE 2026/2027

THÈME : Histoire - Géographie - Géopolitique

Norvège : cap sur les fjords et les aurores boréales



Intervenant : Sylvain MAHUZIER
Guide-naturaliste, Conférencier

*Norvège, Fjord, Geirangerfjord
iStock by Getty Images*

Les fjords norvégiens, sculptés par des millions d'années d'érosion glaciaire, forment un réseau majestueux de bras de mer qui s'enfoncent profondément dans les terres.

Le Geirangerfjord, classé au patrimoine mondial de l'UNESCO, déploie ses falaises vertigineuses, ses cascades légendaires et ses fermes suspendues au-dessus de l'eau. Naviguer sur ces eaux calmes, entouré de parois rocheuses qui semblent toucher le ciel, procure un sentiment d'humilité et d'émerveillement, comme si l'on pénétrait dans une cathédrale naturelle.

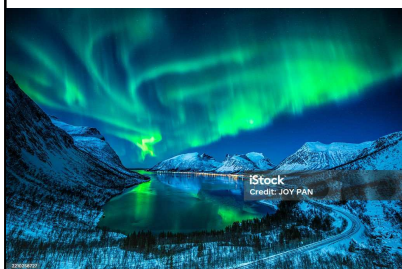
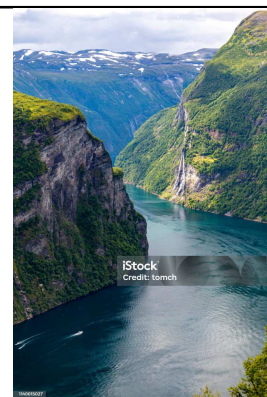

Les aurores boréales offrent un spectacle céleste hors du commun en Norvège, lorsque l'hiver étend son manteau blanc et que la nuit polaire plonge le Nord dans une obscurité douce. Draperies lumineuses aux teintes vertes, violettes ou rosées, elles ondulent silencieusement dans le ciel et leur apparition, imprévisible, suscite toujours la même émotion.

*Aurore boréale, Norvège, Fjord, Île de Senja
iStock by Getty Images*

Jour et heure	Vendredi 13 novembre 2026, de 10h00 à 12h00
Lieu	UIA
Tarif	17,00 € <i>Tarif ne pouvant bénéficier de réduction ni de remboursement. Inscription ferme et définitive.</i>

Date non contractuelle susceptible d'être modifiée

Université Inter-Âges Melun Val de Seine
23 rue du Château – 77000 Melun
Téléphone : 01.75.79.30.76 - Email : uia@camvs.com



ANNÉE 2026/2027

THÈME : Histoire - Géographie - Géopolitique

Représentations des cataclysmes dans le Mexique précolombien



Intervenante : **Nathalie BROWN**
Docteure en Études Romanes à l'Université Paris-Sorbonne

Le peuple mexica vivait dans la crainte perpétuelle d'un cataclysme qui signerait la fin de son monde et de son humanité. Il pensait vivre dans le cinquième monde qui avait succédé aux quatre mondes précédents et que chacun d'entre eux s'était effondré dans un cataclysme.

Cette imminence d'un cataclysme et d'événements terrifiants générés et gérés par des puissances naturelles ou divines obligeait les Mexica à en chercher et à en identifier les signes avant-coureurs (éclipses, comètes, tremblements de terre, éruptions volcaniques).

La vie de l'homme mexicain dans ce monde instable et menacé était organisée autour de rites, de comportements et d'actions mis en place pour conjurer ce péril.

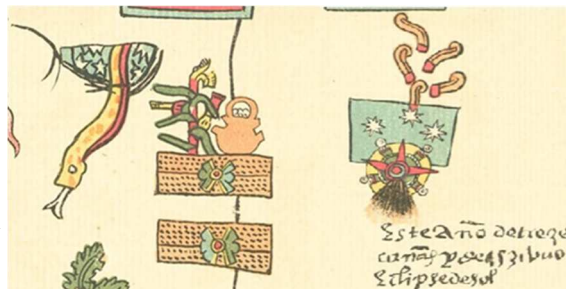

*Codex Telleriano Remensis.
Eclipse solaire et tremblements de terre.
Manuscrit mexicain 16^e*

Jour et heure	Mercredi 18 novembre 2026, de 10h00 à 11h30
Lieu	UIA
Tarif	13,00 € <i>Tarif ne pouvant bénéficier de réduction ni de remboursement. Inscription ferme et définitive.</i>

Date non contractuelle susceptible d'être modifiée

Université Inter-Âges Melun Val de Seine
23 rue du Château – 77000 Melun
Téléphone : 01.75.79.30.76 - Email : uia@camvs.com



ANNÉE 2026/2027

THÈME : Histoire - Géographie - Géopolitique

Sur les traces d'Albert Mahuzier et de sa famille



Intervenant : Sylvain MAHUIER
Guide-naturaliste, Conférencier

Partez sur les traces de l'explorateur-cinéaste Albert Mahuzier et celles de sa famille, une tribu de voyageurs dont l'esprit d'aventure a marqué des générations entières.

Dès les années 1930, Albert Mahuzier a sillonné le monde caméra à la main, puis en 1952 il fût accompagné lors de chacune de ses expéditions par son épouse et leurs neuf enfants. Parfois rudimentaires mais toujours profondément humains, leurs périples familiaux les conduisirent sur tous les continents avec toujours le même objectif : découvrir, comprendre et partager la beauté de la planète.

À travers leurs films, leurs livres et leurs conférences, ils livrent un témoignage rare sur un monde encore peu exploré, révélant des cultures et des paysages avec une simplicité chaleureuse et une curiosité sincère.

Suivre leurs pas, c'est une invitation à regarder le monde autrement, avec le cœur ouvert et l'âme en mouvement. C'est aussi entrer dans l'intimité d'une famille soudée, animée par la soif de rencontres et le désir de transmettre. C'est enfin redécouvrir un esprit d'aventure fait de respect, d'émerveillement et de lenteur, loin des voyages pressés d'aujourd'hui.

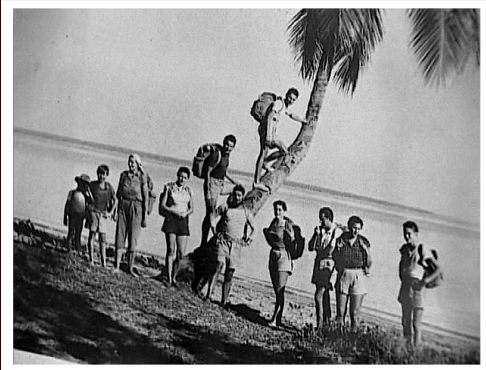

*Les Mahuzier autour du monde.
JourJ. Productions*

Jour et heure	Vendredi 4 décembre 2026, de 14h00 à 16h00
Lieu	UIA
Tarif	17,00 € <i>Tarif ne pouvant bénéficier de réduction ni de remboursement. Inscription ferme et définitive.</i>

Date non contractuelle susceptible d'être modifiée

Université Inter-Âges Melun Val de Seine
23 rue du Château - 77000 Melun
Téléphone : 01.75.79.30.76 - Email : uia@camvs.com



ANNÉE 2026/2027

THÈME : Histoire - Géographie - Géopolitique

Voyage vers Mictlan : découvrir les rites funéraires aztèques



Intervenante : Nathalie BROWN
Docteure en études romanes à l'Université Paris Sorbonne

Ce cours explore les rites funéraires des Aztèques, une civilisation profondément marquée par sa vision du monde et de l'au-delà. Les Aztèques considéraient la mort comme un passage essentiel, et chaque rituel funéraire était minutieusement orchestré pour accompagner l'âme du défunt vers Mictlan, le royaume des morts.

Nous étudierons les différentes étapes de ces rites, les sacrifices, les offrandes et les croyances qui les entouraient, mais aussi les rôles des prêtres et des familles.

Ce voyage dans le monde aztèque nous permettra de comprendre comment ces rituels reflétaient leur conception de la spiritualité, de l'honneur et du destin.

À travers ce cours, vous découvrirez un aspect fascinant de la culture aztèque, où la mort et la vie sont intimement liées.



*Codex de Florence - (Bernardino de Sahagun).
Fardeau funéraire. Manuscrit mexicain 16^e*

Jour et heure	Mercredi 17 mars 2027 de 10h00 à 11h30
Lieu	UIA
Tarif	13,00 € <i>Tarif ne pouvant bénéficier de réduction ni de remboursement. Inscription ferme et définitive.</i>

Date non contractuelle susceptible d'être modifiée

Université Inter-Âges Melun Val de Seine
23 rue du Château – 77000 Melun
Téléphone : 01.75.79.30.76 - Email : uia@camvs.com



ANNÉE 2026/2027

THÈME : Histoire - Géographie - Géopolitique

2000 ans d'archéologie protohistorique en France : du bel âge du Bronze aux fastueux Gaulois



Intervenant : Philippe MARINVAL
Archéologue, Chercheur retraité au CNRS

De l'Âge du Bronze aux Gaulois en France

Dans ce cours nous allons suivre l'évolution des sociétés qui ont vécu sur le territoire de la future France de 2200 à 50 avant notre ère révélée grâce à l'archéologie. Période qui couvre successivement l'âge du Bronze et l'âge du Fer : les Gaulois.

L'âge du Bronze (env. 2200–800 av. J.-C.)

Durant l'âge du Bronze les sociétés deviennent plus hiérarchisées, avec l'émergence de chefs et d'élites guerrières. Les populations vivent dans des villages, parfois fortifiés. Les échanges à longue distance se développent, favorisant la circulation des métaux et d'objets de prestige. Les pratiques funéraires révèlent des inégalités sociales, notamment à travers des tombes riches en armes et en parures.

L'âge du Fer : les Gaulois (env. 800–50 av. J.-C.)

L'Âge du Fer marque l'apparition du fer, plus abondant et plus résistant que le bronze. Il se divise en deux phases : le Premier âge du Fer (période des principautés) et le Second âge du Fer (Les Gaulois proprement dits).

Durant cette période de profondes mutations socio-économiques se produisent. D'innombrables fermes se développent sur tout le territoire et les premières villes apparaissent. Vers la fin de l'époque gauloise ces villes se fortifient et va s'épanouir la civilisation des oppida, grandes agglomérations fortifiées servant de centres politiques, économiques et religieux.

La société gauloise, structurée autour des guerriers, des paysans, des artisans et des druides, connaît un grand développement de l'artisanat (métallurgie, céramique, monnaie) comme des productions agricoles et le fabuleux art celtique, qui se distingue par ses motifs stylisés, va émerger. Durant cette période les échanges avec le monde méditerranéen (Grecs et Romains) sont importants et vont contribuer au développement et à la richesse des élites.

Jour et heure	Jeudi de 10h00 à 12h00
Nombre de séances	5
Lieu	UIA
Tarifs	84,00 € (75,60 € si réduction de 10%)

Calendrier *non contractuel susceptible d'être modifié*

Octobre	Novembre
8	5
15	12
	19

Université Inter-Âges Melun Val de Seine
23 rue du Château – 77000 Melun
Téléphone : 01.75.79.30.76 - Email : uia@camvs.com



ANNÉE 2026/2027

THÈME : Histoire - Géographie - Géopolitique

À la rencontre des Égyptiens de l'Antiquité



Intervenante : Christine VINAS-WALFISCH
Médecin retraitée, élève de l'Institut Khéops

Quelles sources possédons-nous pour connaître leur vie professionnelle et socio-économique ? Que savons-nous de la vie familiale des hommes, des femmes et des enfants de ces temps ?

Toutes ces questions mobilisent les égyptologues contemporains, beaucoup plus que leurs prédécesseurs. En affinant leurs recherches, ils en apprennent toujours plus sur la vie des sujets des pharaons.

Nous nous pencherons successivement sur :

- les ressources et les techniques
- le corps : nourriture, hygiène, cosmétique, vêtements, santé...
- la maisonnée : structure familiale, statut de la femme, domesticité, sports et loisirs
- la vie professionnelle : agriculture, artisanat, commerce, armée et clergé
- l'administration et les sciences : les scribes, fonctionnaires ou non, géraient le pays, certains rendaient la justice, d'autres pratiquaient les sciences (mathématiques, astronomie, médecine...).



Metropolitan museum of art, New-York

Jour et heure	Mardi de 14h00 à 15h30
Nombre de séances	5
Lieu	UIA
Tarifs	63,00 € (56,70 € si réduction de 10%)

Calendrier *non contractuel susceptible d'être modifié*

Octobre	Novembre
13	3
	10
	17
	24

Université Inter-Âges Melun Val de Seine
23 rue du Château - 77000 Melun
Téléphone : 01.75.79.30.76 - Email : uia@camvs.com



ANNÉE 2026/2027

THÈME : Histoire - Géographie - Géopolitique

Comment lire les codex mexicains peints ?



Intervenante : **Nathalie BROWN**
Docteure en Études Romanes à l'Université Paris-Sorbonne

Ce cours explore la fascinante méthodologie de lecture des codex mexicains peints, alliant traditions indigènes et influences européennes.

Ces manuscrits, fragments de littératures oubliées, vestiges de l'histoire des Indiens du Mexique central, sont aujourd'hui dispersés dans des bibliothèques européennes.

Ces codex idéographiques, pictographiques et phonétiques représentaient une forme d'écriture pour les Indiens qui y consignaient les événements fondateurs de l'histoire de leur région.

Parfois difficilement déchiffrables et dans des états de conservation différents, ils demeurent une source de recherches très riche.

Découvrez comment ces manuscrits, témoins d'une époque de métissage culturel, révèlent des savoirs ancestraux et des enjeux de transmission au fil du temps.



*Codex Magliabechiano . Jeu de patolli.
Manuscrit mexicain 16^e*

Jour et heure	Mercredi 24 février 2027, de 10h00 à 11h30
Lieu	UIA
Tarif	13,00 € <i>Tarif ne pouvant bénéficier de réduction ni de remboursement. Inscription ferme et définitive.</i>

Date non contractuelle susceptible d'être modifiée

Université Inter-Âges Melun Val de Seine
23 rue du Château – 77000 Melun
Téléphone : 01.75.79.30.76 - Email : uia@camvs.com



ANNÉE 2026/2027

THÈME : Histoire - Géographie - Géopolitique

De la Cour des Miracles à l'affaire du Collier : Police et Justice à Paris (XVII^e-XVIII^e siècles)



Intervenante : Marie-Emmanuelle DE LA BROÏSE
Docteur ès-Lettres Université Paris-Sorbonne

Un homme nouveau comme solution au désordre parisien sous Louis XIV : c'est Gabriel Nicolas de la Reynie, premier lieutenant général de police de Paris, de 1667 à 1697. Juge puis maître des requêtes au conseil du Roi, il a une connaissance complète des institutions.

Grâce à lui et à ses successeurs, l'organisation policière va produire des effets remarquables sur la criminalité parisienne. Le maître-mot de leur activité est bien celui du « contrôle social » et leur lieutenance apparaît à ce titre comme un jalon important dans le processus de la naissance d'une police de sûreté ou police judiciaire.

Ils sont attentifs aux mouvements et aux humeurs de la population parisienne, à l'expression des mécontents et à tout ce qui peut troubler le corps social. Disposant d'agents officiels et officieux comme Beaumarchais, ils coopèrent avec le monde judiciaire dont ils sont aussi membres. Les grandes affaires comme celles des Poisons, de l'arrestation de Cartouche ou du Collier montrent l'envergure de leur pouvoir.



Alors partons enquêter avec eux !

Copie du collier dit "de la Reine", exécutée fidèlement d'après une gravure avec des saphirs blancs imitation diamants taillés et montés à la manière ancienne, Château de Versailles

Jour et heure	Mardi de 14h00 à 16h00
Nombre de séances	3
Tarifs	50,00 € (45,00 € si réduction de 10%)

Calendrier *non contractuel susceptible d'être modifié*

Mars
2
9
16

Université Inter-Âges Melun Val de Seine
23 rue du Château - 77000 Melun
Téléphone : 01.75.79.30.76 - Email : uia@camvs.com



ANNÉE 2026/2027

THÈME : Histoire - Géographie - Géopolitique

Épopées Vikings 800-1050



Intervenant : Frédéric BLAMOUTIER
Conférencier

Épopées Vikings 800-1050 - Partie 1 : qui étaient-ils ?

Que n'a-t-on dit sur les Vikings ! Que d'approximations, d'erreurs, d'exagérations. Mais on connaît aussi en partie leur ingéniosité, leur courage, leur soif d'aventure. On sait aussi jusqu'où ils sont allés. Ou presque.

Qui sont-ils réellement ? Que font-ils ? Pourquoi, comment et quand ces fameuses épopées se sont déroulées ? Où et jusqu'où sont-ils allés ? Combien étaient-ils ? Il est temps de découvrir ou redécouvrir la réalité du peuple Viking et les conditions naturelles ou créées par eux-mêmes ayant permis ces épopées si marquantes.

En conclusion, nous verrons ce qu'ils nous ont laissé en héritage. Une petite bibliographie sera proposée.

Épopées Vikings 800-1050 - Partie 2 : toutes les contrées visitées ou découvertes

Après un premier cours qui caractérisait le peuple viking, ce second épisode détaille toutes leurs incroyables épopées et toutes les contrées visitées, voire découvertes. Pour ne pas s'y perdre, ces expéditions sont présentées par zone géographique et dans l'ordre chronologique.

Après avoir évoqué l'attaque de Lindisfarne considérée comme le début de l'ère Viking, nous les suivrons dans les Îles Britanniques, la Francie et l'Europe continentale, l'Atlantique Nord et Nord-Ouest jusqu'en Amérique qui ne portait pas encore ce nom, la Méditerranée, Byzance, Jérusalem, sur la route de l'Est, vers le pays des Rus jusqu'à la mer Caspienne et peut-être encore plus loin !

Nous découvrirons également comment et pourquoi les expéditions vikings ont cessé brutalement et quel héritage ils nous ont laissé. Une petite bibliographie est proposée.



avaldsnes.info/content/uploads/2015/09/Draken-harald-Harfagre.

Jour et heure	Mercredi de 14h00 à 15h30
Nombre de séances	2 <i>Tarif ne pouvant bénéficier de réduction ni de remboursement.</i>
Tarif	25,00 € <i>Inscription ferme et définitive.</i>

Calendrier non contractuel susceptible d'être modifié

Novembre
4
18

Université Inter-Âges Melun Val de Seine
23 rue du Château - 77000 Melun
Téléphone : 01.75.79.30.76 - Email : uia@camvs.com



Géopolitique de la Baltique et de l'Arctique



Intervenant : Franck FAVIER
Agrégé, Docteur en histoire
Professeur de géopolitique en classes préparatoires

Ce cours se propose d'explorer deux régions encore mal connues en France.

Les rivages de la Baltique connaissent une histoire complexe mêlant les destins des pays scandinaves, de la Finlande, de la Russie, des pays baltes, de la Pologne et de l'Allemagne. Les luttes pour la souveraineté et le contrôle de cet espace a longtemps été synonyme de conflit, de guerre ouverte.

Aujourd'hui, une guerre couverte règne dans cet espace ainsi qu'en Arctique, où le dégel de la Banquise, des terres septentrionales ravivent les ambitions des puissances pour la conquête de richesses et de routes maritimes.



Revue conflits 23 janvier 2026

Jour et heure	Lundi de 9h45 à 11h45
Nombre de séances	3
Lieu	UIA
Tarifs	50,00 € (45,00 € si réduction de 10%)

Calendrier non contractuel susceptible d'être modifié

Novembre
2
9
16

Université Inter-Âges Melun Val de Seine
 23 rue du Château – 77000 Melun
 Téléphone : 01.75.79.30.76 - Email : uia@camvs.com



ANNÉE 2026/2027

THÈME : Histoire - Géographie - Géopolitique

Géopolitique de l'Amérique latine entre États-Unis et Chine ?



Intervenant : Franck FAVIER
Agrégé, Docteur en histoire
Professeur de géopolitique en classes préparatoires

Il existe un paradoxe latino-américain. Cette région peuplée d'environ 665 millions d'habitants répartis au sein de trente-trois pays et huit « territoires non autonomes » est généralement considérée périphérique dans le système international et ce depuis sa conquête européenne inaugurée en 1492 par l'invasion espagnole.

Le sous-continent constitue depuis un gisement d'immenses ressources naturelles et énergétiques, de matières premières et de produits agricoles. Elles sont la faiblesse et l'atout de l'Amérique latine depuis 1492 et l'une des causes du retour brutal de la région sur les devants de l'actualité internationale en 2026. Leur contrôle est au cœur de l'affrontement qui oppose les États-Unis et la Chine entraînant la permanence de l'instabilité politique et du retard de développement pour la région, toujours désunie...



Source : Redacción escenano mundial 12 février 2024

Jour et heure	Lundi de 9h45 à 11h45
Nombre de séances	3
Lieu	UIA
Tarifs	50,00 € (45,00 € si réduction de 10%)

Calendrier *non contractuel susceptible d'être modifié*

Mars
1
8
15

Université Inter-Âges Melun Val de Seine
23 rue du Château - 77000 Melun
Téléphone : 01.75.79.30.76 - Email : uia@camvs.com



ANNÉE 2026/2027

THÈME : Histoire - Géographie - Géopolitique

Histoire de l'Anthropologie



Intervenante : Elisabeth ROSSÉ
Docteure en anthropologie, qualifiée MCF
Chercheuse associée à L'URMIS

Ce cours correspond au premier des trois volets d'une histoire de l'anthropologie.

L'objectif de ce cours est de présenter la manière dont s'est constituée la discipline, en s'appuyant sur des grands textes de référence et documents audiovisuels. Il s'agira de réfléchir aux corrélations entre l'évolution des représentations de l'altérité et la construction de la discipline et de ses méthodes, des débats qui l'animent et de ses formes d'institutionnalisation.

Nous nous intéresserons également à la façon dont l'anthropologie appréhende aujourd'hui de nouveaux objets et terrains de recherche, lesquels infléchissent en retour la manière de penser et pratiquer le métier d'anthropologue.
Ce premier volet est consacré aux prémisses de la discipline.

Nous aborderons la manière dont les écrits de savants et voyageurs ont pu poser les jalons d'une réflexion sur l'altérité dès l'Antiquité, puis durant la période médiévale et à la Renaissance, en différents points du globe.

Un cours sera également consacré à la période des Lumières et aux travaux produits par les membres de la Société des observateurs de l'homme, fers de lance de l'anthropologie.

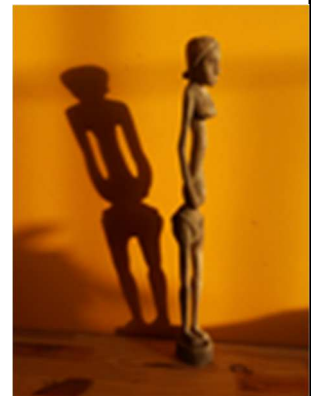

*Crédit photo : photo prise
par Mme Elisabeth Rossé*

Jour et heure	Mardi de 14h00 à 16h00
Nombre de séances	3
Tarifs	50,00 € (45,00 € si réduction de 10%)

Calendrier *non contractuel susceptible d'être modifié*

Janvier
12
19
26

Université Inter-Âges Melun Val de Seine
23 rue du Château - 77000 Melun
Téléphone : 01.75.79.30.76 - Email : uia@camvs.com



ANNÉE 2026/2027

THÈME : Histoire - Géographie - Géopolitique



Histoire de la République en France de 1944 à 1962



Intervenant : Frédéric MALLÉGOL
Professeur agrégé d'histoire, Conférencier

L'arrivée au pouvoir du Maréchal Pétain avait provoqué l'effondrement de la III^e République. Le choix de la Résistance et la Libération de la France permettent la refondation de la République autour du Général de Gaulle.

Nous analyserons, ensuite, les réussites et les échecs de la IV^e République.

Enfin, nous aborderons les débuts de la V^e République marqués par la fonte de la Guerre d'Algérie et l'élaboration d'une nouvelle constitution.

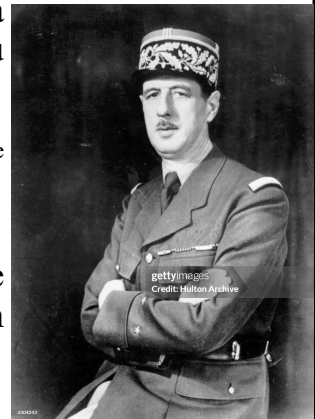

*Vers 1940 : le général français et premier président de la V^e République, Charles André Joseph Marie de Gaulle (1890-1970).
(Photo : Hulton Archive/Getty Images)*

Jour et heure	Mercredi de 17h30 à 19h30
Nombre de séances	5
Tarifs	84,00 € (75,60 € si réduction de 10%)



Replay disponible

Calendrier *non contractuel susceptible d'être modifié*

Janvier	Février
6	3
13	24
27	

Université Inter-Âges Melun Val de Seine
23 rue du Château – 77000 Melun
Téléphone : 01.75.79.30.76 – Email : uia@camvs.com



ANNÉE 2026/2027

THÈME : Histoire - Géographie - Géopolitique

Initiation aux hiéroglyphes égyptiens



Intervenante : Christine VINAS-WALFISCH
Médecin retraitée, élève de l'Institut Khéops

S'initier aux hiéroglyphes égyptiens, c'est tout à la fois plonger au cœur d'une civilisation millénaire, découvrir un jeu de l'esprit et admirer des réalisations artistiques.

Les cours seront entièrement illustrés de nombreux clichés pris en Égypte et dans de grands musées européens.

Des documents vous seront remis à chaque étape. Pour cette première approche, nous ne ferons pas de grammaire.

Ce cours peut convenir à des adolescents.

Au bout de six cours, vous pourrez déchiffrer des noms de pharaons ou de divinités dans des musées ou sur des monuments, et le texte ci-joint vous semblera moins mystérieux...



Photo de l'intervenante, temple de Deir-el-Bahari, Louxor

Jour et heure	Mercredi de 14h30 à 16h00
Nombre de séances	6
Lieu	UIA
Tarifs	76,00 € (68,40 € si réduction de 10%)

Calendrier *non contractuel susceptible d'être modifié*

Janvier	Février
6	3
13	24
20	
27	

Université Inter-Âges Melun Val de Seine
23 rue du Château - 77000 Melun
Téléphone : 01.75.79.30.76 - Email : uia@camvs.com



ANNÉE 2026/2027

THÈME : Histoire - Géographie - Géopolitique

Institutions internationales et géopolitiques : un rôle à redéfinir en contexte de tensions



Intervenant : José Maria GUTIERREZ
Professeur d'histoire

Les tensions actuelles à l'échelle mondiale mettent en évidence un apparent retour d'une logique dite du "plus fort", alors même que l'ordre établi après la seconde guerre mondiale était censé y mettre fin, notamment par la mise en place de l'ONU.

Il serait cependant trop simpliste de penser que les différents acteurs étatiques et institutionnels mondiaux se contenteraient de suivre le flot des événements sans vouloir ou pouvoir agir, se résignant à n'être que spectateurs.

La redéfinition de leur rôle ainsi que des moyens d'action pour l'exercer semblent inévitables et surtout urgents.

Jour et heure	Mercredi de 14h00 à 16h00
Nombre de séances	3
Lieu	UIA
Tarifs	50,00 € (45,00 € si réduction de 10%)

Calendrier *non contractuel susceptible d'être modifié*

Septembre	Octobre	Novembre
23	14	4

Université Inter-Âges Melun Val de Seine
23 rue du Château - 77000 Melun
Téléphone : 01.75.79.30.76 - Email : uia@camvs.com



ANNÉE 2026/2027

THÈME : Histoire - Géographie - Géopolitique

L'Islande des volcans aux fjords, une nature brute et puissante



Intervenant : Sylvain MAHUIER
Guide-naturaliste, Conférencier

L'Islande, partie émergée de la chaîne de montagne sous-marine appelée dorsale médio-atlantique, est à cheval sur les plaques tectoniques eurasiatique et américaine qui s'écartent l'une de l'autre et provoquent une activité volcanique intense. Et comme elle est située aussi sur un point chaud, l'Islande est le pays au monde où s'épand le plus de magma !

On y trouve aussi la plus grande caldeira d'Europe, celle du volcan Askja, ainsi que la plus grande coulée de lave historique au monde qui s'est épanchée depuis le volcan Laki en 1783, et la plus longue faille éruptive : la faille Eldgja... Sans oublier l'Eyjafjallajökull, qui a défrayé la chronique en 2010 !

On trouve plusieurs glaciers en Islande, vestiges des dernières glaciations. Le plus vaste, le Vatnajökull, occupe presque la même superficie que la Corse et vèle des icebergs dans un lagon relié à l'océan Atlantique. De tous ces glaciers s'écoulent de multiples rivières, au débit parfois très impressionnant : la chute d'eau Dettifoss est la plus puissante d'Europe !

Ainsi les 3/4 du pays sont occupés par les champs de lave, les glaciers, les lacs et les déserts de sable volcanique !

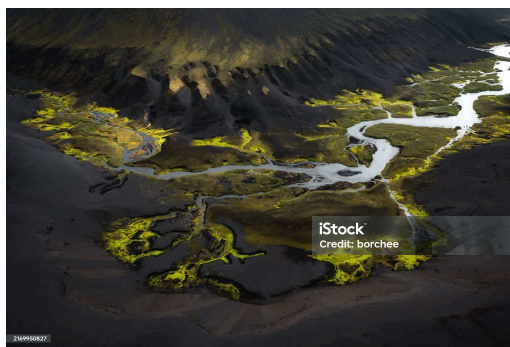

Islande, Sable, Sombre, Couleur noire, Eau
FreeImages. iStock-Crédit : borchée

Jour et heure	Vendredi 9 octobre 2026, de 10h00 à 12h00
Lieu	UIA
Tarif	17,00 € <i>Tarif ne pouvant bénéficier de réduction ni de remboursement. Inscription ferme et définitive.</i>

Date non contractuelle susceptible d'être modifiée

Université Inter-Âges Melun Val de Seine
23 rue du Château - 77000 Melun
Téléphone : 01.75.79.30.76 - Email : uia@camvs.com



ANNÉE 2026/2027

THÈME : Histoire - Géographie - Géopolitique

L'Odyssée d'Homo sapiens



Intervenant : Jean-Louis GILLIER
Master 1 et 2 de paléontologie, Conférencier

L'origine d'Homo sapiens est attribuée à ce jour à l'Afrique. Un berceau où ses ancêtres y sont nés et ont pu s'y extraire vers l'Eurasie bien avant que lui-même en fasse autant il y a 150 000 ans environ, rencontrer Neandertal au Moyen Orient puis migrer de plus en plus loin...

Qui est donc Homo sapiens ? Un chasseur nomade, un technicien, un artiste, puis un agriculteur, un éleveur et cet homme moderne ...

Ce cours présente, en hommage à Yves Coppens, l'odyssée d'Homo sapiens, seule espèce dite savante qui a coexisté avec d'autres espèces humaines au paléolithique moyen, lesquelles ont toutes disparu au cours des temps géologiques... Le néolithique semble être une étape importante et décisive dans son évolution qui démontre sa volonté de se sédentariser, de construire des villages, de maîtriser l'élevage et l'agriculture, la poterie puis l'industrie des métaux, le commerce et l'art de faire la guerre... Sa soif inextinguible de conquêtes le pousse à viser l'espace, mettre le pied sur la lune et tenter l'aventure vers Mars...

Quel peut être l'avenir d'Homo sapiens sur terre, tandis que son très proche parent Néandertal a disparu il y a 35 000 ans ?



Cours par
Jean-Louis GILLIER, MNHN Paris
Fouilles réalisées à Tautavel (66),
Saint Martin d'Ardeche (07), Arcy sur cure (89),
La Roche Cotard (37)

Jour et heure	Mardi de 14h30 à 16h30
Nombre de séances	2
Lieu	UIA
Tarif	34,00 € <i>Tarif ne pouvant bénéficier de réduction ni de remboursement. Inscription ferme et définitive.</i>

Calendrier non contractuel susceptible d'être modifié

Octobre
6
13

Université Inter-Âges Melun Val de Seine
23 rue du Château - 77000 Melun
Téléphone : 01.75.79.30.76 - Email : uia@camvs.com



ANNÉE 2026/2027

THÈME : Histoire - Géographie - Géopolitique

Le conflit israélo-palestinien et son prolongement avec la guerre en Iran



Intervenant : Frédéric MALLÉGOL
Professeur agrégé d'histoire, Conférencier

En 1947, la communauté internationale avait voté pour la Palestine la création de deux États : un juif et un arabe. Près de 70 ans après, il n'en est rien.

Dans une première partie, nous analyserons les causes et les principales étapes du conflit israélo-palestinien.

Ensuite, nous aborderons le processus de paix et son échec au début du XXI^e siècle.

Enfin nous nous concentrerons sur la guerre à Gaza et ses conséquences locales, régionales et mondiales jusqu'à nos jours.

Les identifiants de connexion vous seront envoyés au plus tard la veille du cours.



FreeImages. iStock-Crédit : FrankRamspott
Bande de Gaza

Jour et heure
Nombre de séances
Tarifs

Mercredi de 17h30 à 19h30
5
84,00 € (75,60 € si réduction de 10%)



Replay disponible

Calendrier non contractuel susceptible d'être modifié

Mars	Avril
10	21
17	
24	
31	

Université Inter-Âges Melun Val de Seine
23 rue du Château – 77000 Melun
Téléphone : 01.75.79.30.76 - Email : uia@camvs.com



ANNÉE 2026/2027

THÈME : Histoire - Géographie - Géopolitique

Le Handicap dans les Civilisations Précolombiennes : perceptions, pratiques et inclusion



Intervenante : **Nathalie BROWN**
Docteure en Études Romanes à l'Université Paris-Sorbonne

Ce cours propose une plongée dans la manière dont les sociétés précolombiennes abordaient le handicap, en s'intéressant particulièrement aux civilisations des Mayas, des Aztèques, des Incas et des Mochicas.

À une époque où les notions de soins et d'inclusion étaient très différentes de celles d'aujourd'hui, ces sociétés développaient des pratiques uniques pour prendre en charge les personnes en situation de handicap.

Certaines civilisations les intégraient dans des rôles spirituels ou médicaux, tandis que d'autres cherchaient à les protéger grâce à des rites ou des soins spécialisés.

Ce cours aborde aussi les perceptions sociales du handicap, de la divinité à la marginalisation, et explore comment ces sociétés cherchaient à donner une place aux individus vulnérables.

Un regard fascinant sur des réalités souvent méconnues, qui enrichit notre compréhension des cultures précolombiennes.



*Codex Féjervary Mayer. Tezcatlipoca.
Manuscrit mexicain 16^e*

Jour et heure	Mercredi 14 octobre 2026, de 10h00 à 11h30
Lieu	UIA
Tarif	13,00 € <i>Tarif ne pouvant bénéficier de réduction ni de remboursement. Inscription ferme et définitive.</i>

Date non contractuelle susceptible d'être modifiée

Université Inter-Âges Melun Val de Seine
23 rue du Château - 77000 Melun
Téléphone : 01.75.79.30.76 - Email : uia@camvs.com



ANNÉE 2026/2027

THÈME : Histoire - Géographie - Géopolitique

Le totalitarisme ou les totalitarismes : un système protéiforme



Intervenant : José Maria GUTIERREZ
Professeur d'histoire

Le terme de totalitarisme est souvent utilisé comme un mot “magique” permettant de singulariser tout régime qui ne serait pas démocratique.

Pourtant l'Histoire a montré qu'il existe différentes déclinaisons de totalitarisme, toutes tendant vers divers objectifs comme le contrôle d'un espace, de sa population, de ses interactions (à l'intérieur et à l'extérieur du pays) mais en adaptant ou créant les outils spécifiques à ce contrôle.

L'évolution technologique actuelle étend la gamme des outils de contrôle possibles mais est-ce pour autant la fin des “vieux principes” du début du XX^{ème} siècle ?

Jour et heure	Mercredi de 14h00 à 16h00
Nombre de séances	3
Lieu	UIA
Tarifs	50,00 € (45,00 € si réduction de 10%)

Calendrier *non contractuel susceptible d'être modifié*

Janvier	Février
6	3
20	

Université Inter-Âges Melun Val de Seine
23 rue du Château – 77000 Melun
Téléphone : 01.75.79.30.76 - Email : uia@camvs.com



ANNÉE 2026/2027

THÈME : Histoire - Géographie - Géopolitique

Les États-Unis, le Monde et l'Amérique latine



Intervenant : Frédéric MALLÉGOL
Professeur agrégé d'histoire, Conférencier

Depuis leur fondation au XVIII^e siècle, les États-Unis entretiennent un rapport dual avec le Monde et l'Amérique latine.

Isolationniste concernant sa relation avec les autres continents, les États-Unis considèrent l'Amérique latine comme sa chasse gardée.

Nous aborderons les fondements isolationnistes, la politique étrangère des États-Unis depuis leur indépendance.

Ensuite, nous analyserons les revirements interventionnistes depuis les conflits mondiaux et l'unilatéralisme depuis la fin de la Guerre froide.



Enfin, nous tenterons de comprendre le Monde selon Donald Trump.

L'Amérique latine pendant la Guerre froide et son rapport au monde depuis une trentaine d'années sera aussi étudiée.

Les identifiants de connexion vous seront envoyés au plus tard la veille du cours.

Le président Donald Trump, mercredi 2 avril 2025. (Photo : Demetrius Freeman/The Washington Post via Getty Images)

Jour et heure	Mercredi de 17h30 à 19h30
Nombre de séances	5
Tarifs	84,00 € (75,60 € si réduction de 10%)



Replay disponible

Calendrier non contractuel susceptible d'être modifié

Novembre	Décembre
18	2
25	9
	16

Université Inter-Âges Melun Val de Seine
23 rue du Château – 77000 Melun
Téléphone : 01.75.79.30.76 - Email : uia@camvs.com



ANNÉE 2026/2027

THÈME : Histoire - Géographie - Géopolitique

Les révolutions du Moyen-Âge



Intervenant : Frédéric BLAMOUTIER
Conférencier

Le Moyen-Âge est-il vraiment un millénaire de temps obscurs ? Bien sûr que non, sauf pour quelques beaux esprits de la Renaissance pour qui, méthode classique, il est facile de dénigrer l'avant pour promouvoir l'après.

Ce cycle de cours, sans prétendre à l'exhaustivité, permet un tour d'horizon des révolutions du Moyen-Âge qui sont en fait très nombreuses :

- 1) 1000 ans d'obscur Moyen-Âge, vraiment ?
- 2) Les révolutions techniques et industrielles du Moyen-Âge
- 3) Les révolutions financières et commerciales du Moyen-Âge
- 4) Les révolutions politiques et intellectuelles du Moyen-Âge

Nous suivrons notamment la vie ou les écrits de personnages inconsciemment représentatifs de ces révolutions, bien qu'ils ne soient pas les plus connus : Villard de Honnecourt, Francesco Datini di Marco ou Nicolas Rollin.

Une petite bibliographie sera proposée.



Musée national du Moyen-Âge - Musée de Cluny

Jour et heure	Mercredi de 14h00 à 15h30
Nombre de séances	4
Tarifs	50,00 € (45,00 € si réduction de 10%)

Calendrier *non contractuel susceptible d'être modifié*

Mai
5
12
19
26

Université Inter-Âges Melun Val de Seine
23 rue du Château - 77000 Melun
Téléphone : 01.75.79.30.76 - Email : uia@camvs.com

